Eitzing

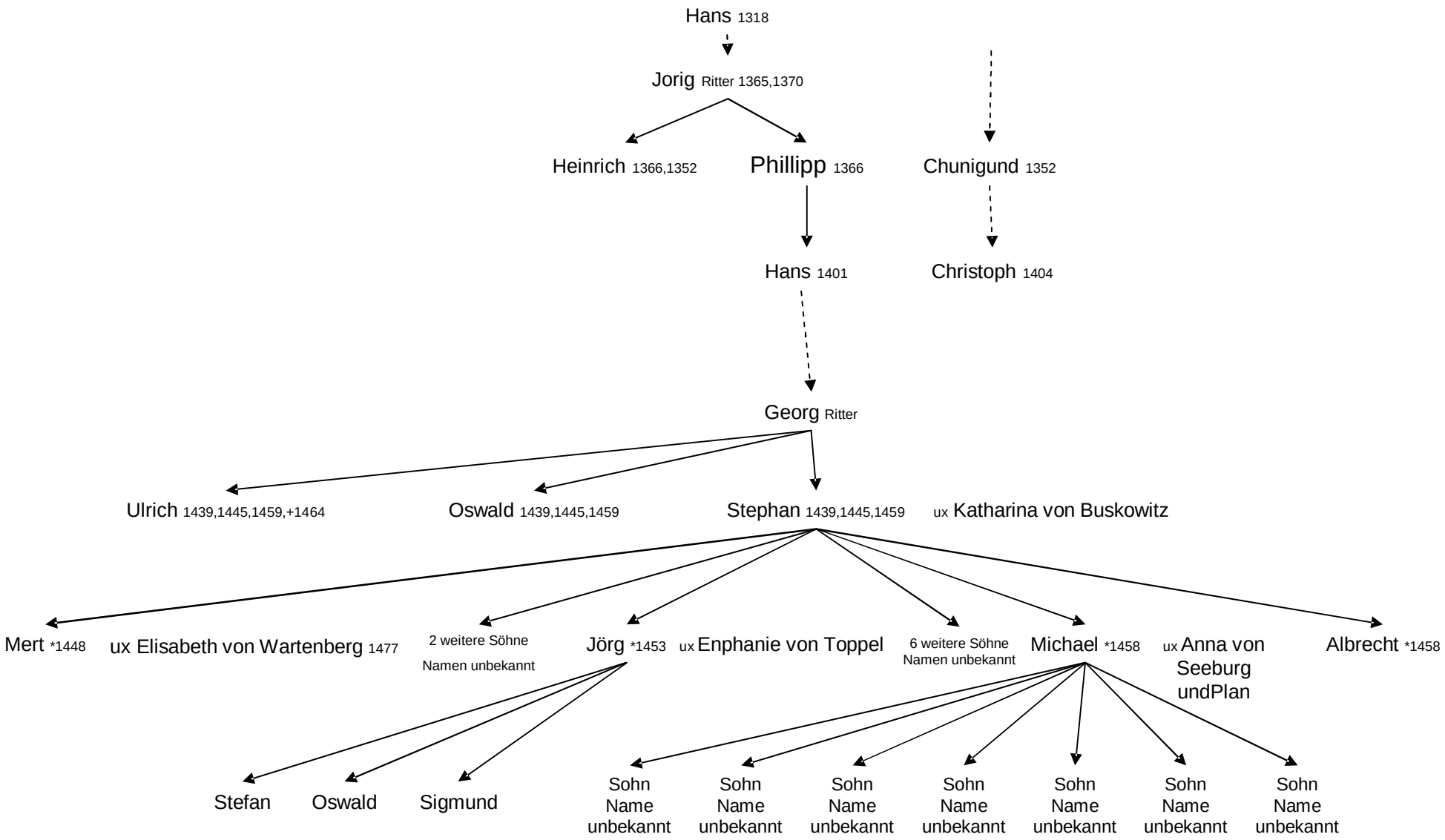

erstellt von Pfannenstein Kurt, dieser Stammbaum erhebt keinerlei Anspruch auf Vollständigkeit und absolute Korrektheit